25-28 MAI 2022 LIGNIÈRES-EN-BERRY

KEREN ANN / ALEXIS HK / YVES JAMAIT
JULES BOX / GABRIEL SAGLIO
MES SOULIERS SONT ROUGES
BASTIEN LUCAS & JULIE ROUSSEAU
FRANÇOIS PUYALTO / LA MACHINE EN BAL GRATUIT
BAPTISTE W. HAMON / LONNY
HUGO BARRIOL / MARCIA HIGELIN
PROMENADE CHANTÉE SUR LES PAS DE BRASSENS

Les Bains-Douches Lignières-en-Berry
SCÈNE DE MUSIQUES ACTUELLES
PÔLE CHANSON RÉGION CENTRE

reservations@bainsdouches-lignieres.fr
www.bainsdouches-lignieres.fr
02 48 60 19 11

L'AIR DU TEMPS 25-28 MAI 2022

FORFAIT FESTIVAL : 100€ uniquement pour les adhérents
Carte d'adhésion : 25€

MERCREDI 25 MAI

17H La Halle — OUVERTURE DU FESTIVAL AVEC LE CONCERT DES ARTISTES FIL ROUGE **JULIE ROUSSEAU & BASTIEN LUCAS**

				A	B	C	D
20H30	Les Bains-Douches	1	**KEREN ANN**	23€	20€	15€	8€
22H	La Halle		**LA MACHINE** (BAL)	gratuit			

JEUDI 26 MAI

11H	Promenade chantée	2	*SUR LES PAS DE BRASSENS* **JULIE ROUSSEAU & BASTIEN LUCAS**	8€ Réservation obligatoire			
15H	La Halle	3	**MES SOULIERS SONT ROUGES** CONCERT CHANSIGNÉ	23€	20€	15€	8€
20H30	Les Bains-Douches	4	**MARCIA HIGELIN BAPTISTE W. HAMON**	23€	20€	15€	8€

VENDREDI 27 MAI

11H	Jardin des Bains-Douches	5	**FRANÇOIS PUYALTO**	12€		8€	
15H	La Halle	6	**YVES JAMAIT**	23€	20€	15€	8€
17H30	Église de Lignières	7	**LONNY**	12€		8€	
20H30	Les Bains-Douches	8	*TOUTE UNE VIE SANS SE VOIR* DE **JULIE ROUSSEAU & BASTIEN LUCAS ALEXIS HK**	23€	20€	15€	8€

SAMEDI 28 MAI

11H	Église de Lignières	9	**HUGO BARRIOL**	12€		8€	
15H	La Halle	10	**GABRIEL SAGLIO**	23€	20€	15€	8€
20H30	Les Bains-Douches	11	**JULES BOX**	23€	20€	15€	8€

RENSEIGNEMENTS ET RÉSERVATIONS
02.48.60.19.11
reservations@bainsdouches-lignieres.fr
www.bainsdouches-lignieres.fr
lesbainsdouches.maplace.fr

- Réservation obligatoire pour tous les spectacles
- Les billets ne sont pas remboursés
- les billets sont à retirer à la billetterie des Bains-Douches au plus tard 40 min avant le spectacle.

Confirmation de la réservation par l'envoi du règlement à l'ordre des Bains-Douches : Les Bains-Douches, Place Anne Sylvestre, 18160 Lignières. Chèque, Carte bancaire, Lignière (monnaie locale), chèques vacances et Yep's.

A. PLEIN TARIF **B.** STRUCTURES PARTENAIRES Adhérents à Equinoxe Châteauroux / MC Bourges / CCR de Noirlac / Antre-Peaux / Mac-Nab Vierzon / CC Albert Camus Issoudun / Théâtre Maurice Sand La Châtre / Carrosserie Mesnier / Festiv'en Marche / Sociétaires du Crédit Agricole sur présentation de la carte / CE partenaires **C.** ADHÉRENTS **D.** TARIF SOLIDAIRE Scolaires / étudiants / apprentis / demandeurs d'emploi / bénéficiaires du RSA et de l'AAH sur présentation du justificatif.

ÉDITO

L'AIR DU TEMPS, 30ÈME !

Une ritournelle entêtante, la montée soudaine de l'émotion jusqu'au coin des yeux, l'esquisse d'un pas de danse ou le début d'une valse endiablée, des claquements de doigts qui reviennent spontanément, des rappels qui n'en finissent pas, des artistes qu'on a envie de prendre dans nos bras… L'Air du Temps est depuis 1988, un rendez-vous dans nos vies. Un bonheur simple et précieux, un moment de magie, celui d'être ensemble, de conjuguer côte à côte les mêmes verbes : aimer, découvrir, échanger, chanter, voyager… Quatre jours pour faire la fête à la chanson, celle qui nous a permis de braver l'adversité et d'avancer chaque jour. Quatre jours pour rattraper le temps perdu et marquer à jamais nos mémoires. Quatre jours avec des artistes qui rendent la vie plus belle et l'instant plus fort ! Bel et heureux anniversaire, L'Air du Temps !

Sylvain Dépée et l'équipe des Bains-Douches

MERCREDI 25 MAI

JULIE ROUSSEAU ET BASTIEN LUCAS
NOS ARTISTES FIL ROUGE

Un homme, une femme… Encore mieux qu'une chanson de Pierre Barouh : une complicité rieuse et élégante. Artistes «fil rouge», **Julie Rousseau** et **Bastien Lucas** mettront les petits plats dans les grands durant ces quatre jours de fête. Il nous fallait bien leur force, leur élégance et leur douceur pour célébrer cette 30e édition et continuer à tisser la grande histoire de L'Air du Temps.

OUVERTURE DU FESTIVAL

17h *La halle / GRATUIT*

Premier concert avec nos tricoteurs de liens musicaux, **Julie Rousseau** et **Bastien Lucas**. Rendez-vous à partir de 17h pour un concert gratuit. Un avant-goût de leur répertoire respectif juste avant le pot de l'amitié.

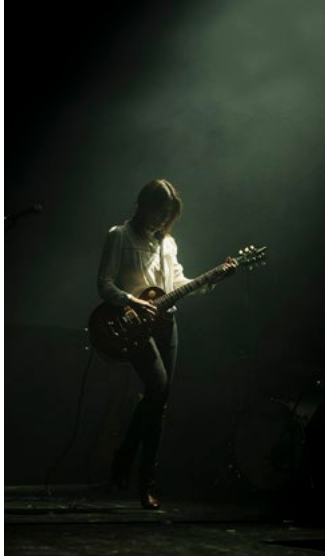

20h30 *Les Bains-Douches*

KEREN ANN
ONE NIGHT ALONE

Depuis plus de 20 ans, depuis l'aventure **Shelby** avec **Benjamin Biolay** et Chambre avec vue, l'album de la reconnaissance d'**Henri Salvador**, l'autrice-compositrice-interprète s'est taillée une place à part dans le cœur des spectateurs. Pendant le premier confinement, au printemps 2020, elle nous donnait rendez-vous tous les jours sur les réseaux sociaux pour partager musiques, poèmes mais aussi des lettres envoyées par le public à leurs proches. Le spectacle *One Night Alone* prolonge ces instants de grande intimité ; **Keren Ann** s'y raconte et revisite des chansons de tout son répertoire. Un moment suspendu…

22h *La halle / Bal gratuit*

LA MACHINE

Il devait s'intituler *Vers les étoiles* et sortir en juillet. Ce cinquième album du «gang du Berry» aura finalement pour titre, *Les retrouvailles*, et verra le jour à l'aube de l'hiver prochain. **La Machine** aime jouer avec le temps et brouiller ses frontières. Toujours ancrés dans la tradition du Centre de la France, **Julien Barbances** (chant, violon, cornemuse), **Grégory Jolivet** (vielle à roue), **Jean-Laurent Cayzac** (contrebasse) et **Florian Huygebaert** (percussions), ne vous laisseront pas de bois. Leur musique, sans artifice, mais pas sans science, a le parfum sauvage des sentiers fraichement défrichés. Musiques à écouter autant qu'à danser : ne manquer pas le nouveau bal-concert de **La Machine !**

11h *Promenade chantée*

JULIE ROUSSEAU & BASTIEN LUCAS

SUR LES PAS DE BRASSENS

Au pied de leur arbre, ils nous rendront heureux… Cent ans après la mort de Marcel Proust, il nous faut retrouver le temps et ressusciter une idée que nous avions eue pour célébrer le grand Georges en 2021. Séance de rattrapage dans les chemins creux et les alentours de Lignières, avec nos deux artistes «fil rouge» pour une balade dans le répertoire du chanteur sétois.

Le lieu de rendez-vous sera indiqué à la remise de votre billet.

15h *La halle*

MES SOULIERS SONT ROUGES

Rien n'arrête la marche de **Mes Souliers sont Rouges**, jamais les deux pieds dans les mêmes sabots ! Toujours prompts au renouveau, ces «cinq garçons dans le vent» se réinventent avec des chansons écrites sur mesure pour leur 8e album, *Faut se mêler*. Titre dont le double sens invite autant au contact physique qu'à la prise de parole. L'agilité des musiciens y rivalise avec la précision des arrangements pour servir au mieux la finesse des textes de **Marion Cousineau** et de **Florent Vintrigner**, accordéoniste de **La Rue Ketanou**. Ce nouveau spectacle a été conçu et mis en scène avec **Perrine Diot**, chansigneuse. Il est donc accessible aux personnes sourdes et malentendantes.

Plus de renseignements auprès de Malou Richard au 02.48.60.19.11.

20h30 *Les Bains-Douches*

MARCIA HIGELIN

Bon sang ne saurait mentir, parait-il. Pour autant ne réduisez pas **Marcia Higelin** à son ascendance. Sauf à considérer que chacun de ses parents est une ode à la liberté et à la quête de sa vérité propre. Loin de tous formatages, Marcia Higelin, c'est une voix intérieure qui se fait désormais entendre au grand jour. A la fois puissante et envoûtante, elle sert à merveille des mélopées qui vous transperceront le cœur et vous élèveront l'âme. Son premier *Prince de plomb* sort quelques jours avant L'Air du Temps ; c'est tour à tour une belle promesse, un hymne à la communion et une victoire sur la mélancolie.

BAPTISTE W. HAMON

Après *L'insouciance* en 2016 et *Soleil, soleil Bleu* en 2019, des collaborations avec **Miossec**, **Will Oldham** (Bonne Prince Billie) et un album co-réalisé avec le chanteur toulousain **Barbagallo** en 2021, **Baptiste W. Hamon** revient avec *Jusqu'à la lumière*, parfait équilibre entre pop, chanson et americana. Produit par l'orfèvre de la scène alternative anglo-saxonne **John Parish** qui a notamment œuvré pour **PJ Harvey** et **Dominique A**, ce magnifique album de country à la française va illuminer votre printemps, et au-delà…

11h *Le jardin des Bains-Douches*

FRANÇOIS PUYALTO

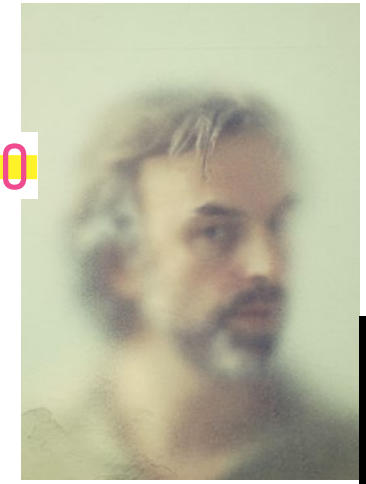

Bassiste volubile et inspiré, que nous avons croisé aux côtés d'**Emily Loizeau**, **Bertrand Belin** ou plus récemment de **Dimoné** sur *Figure(s) imposée(s)*, **François Puyalto** s'affirme également depuis dix ans, comme un auteur précieux et captivant. Simplement éclairé par les chœurs solaires de **Katel**, son dernier album, 44, fraie entre textes originaux et chansons revisitées de **Ferré**, **Higelin** ou encore **Barbara**. Cette merveille d'intériorité a permis à ce «rêveur à l'hystérie nonchalante» de décrocher un Coup de cœur de l'Académie Charles-Cros en 2020.

15h *La halle*

YVES JAMAIT

Yves Jamait tient une place à part dans la chanson française. Tournant le dos aux phares aveuglants du show business depuis plus de vingt ans, il poursuit une carrière pudique et humaine, nourrie de l'amour d'un public toujours grandissant, construite par le talent et une sincérité sans pareille. Si vous aimez frissonner et vous faire emporter par l'émotion, n'hésitez plus ! Venez (re)découvrir **Yves Jamait** en trio avec **Samuel Garcia** et **Didier Grebot** pour un vrai concert les yeux dans les yeux.

LONNY

17h30 *Église de Lignières*

Joni Mitchell, **Carole King**, mais aussi **Yves Simon** et **Barbara**... La musique folk, la grâce et l'élégance des mots coulent depuis le plus jeune âge, dans les veines de cette très prometteuse Louise, 29 ans. Musicienne de formation classique (violon alto et chant lyrique), elle a été repérée par Le **Chantier des Francos** et le **Mégaphone Tour**. Il aura fallu une mue. Un voyage au Canada pour s'affranchir des premières idoles et trouver sa voie, à la fois dans l'épure et le scintillement, et signer le magistral *Ex-voto*.

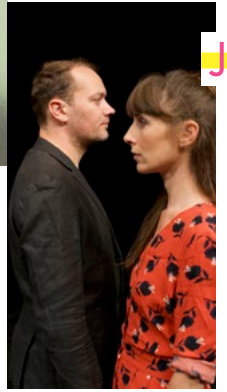

20h30 *Les Bains-Douches*

JULIE ROUSSEAU & BASTIEN LUCAS

TOUTE UNE VIE SANS SE VOIR

«La chanson, au départ, c'est vraiment fait pour parler d'amour à quelqu'un». Qui d'autre que **Michel Berger** pouvait nous rappeler cette vérité première ? Lui qui a formé, avec **France Gall**, un couple de légende de la variété française. Mais, il y eut aussi cette histoire aussi brève qu'intense avec **Véronique Sanson**. Ensemble, en 1972, ils signent l'album mythique *Amoureuse*. Et après quelques mois de vie commune, elle le quitte du jour au lendemain, comme dans un film, «en allant acheter des cigarettes». S'en suivra un dialogue par chansons interposées. C'est ce questions-réponses qu'explorent Julie Rousseau et Bastien Lucas dans leur spectacle *Toute une vie sans se voir*, une relecture pop du mythe d'Orphée et d'Eurydice.

ALEXIS HK

Parce que le velours de sa voix, sa gourmandise légendaire pour les mots à travers les siècles, son goût pour le hip-hop et les chansons de ménestrels, sa parenté assumée avec **Georges Brassens** et **Pierre Perret**, sa distinction décalée et son humour désopilant. Parce qu'il est aussi mordant, qu'il panse quelques-unes de nos blessures collectives et exorcise les noirceurs de l'époque. Parce que son nouvel album *Bobo Playground* qui sortira à l'automne, nous intrigue déjà autant qu'il nous fait sourire. Parce que c'était lui, parce que c'était nous. Voilà pourquoi nous sommes si heureux d'accueillir de nouveau **Alexis HK** pour un tour de chauffe, en duo avec le guitariste **Sébastien Collinet**.

SAMEDI 28 MAI

11h *Église de Lignières*

HUGO BARRIOL

Ce Stéphanois de 30 ans a débuté par la batterie avant de se frotter au folk, aux grandes étendues et à la musique des Américains **Bon Iver** ou du montréalais **Patrick Watson**. La langue anglaise comme seul chemin (pour le moment) de sa sensibilité boisée, de ses fractures sentimentales et de sa grande mélancolie. Et c'est dans le métro parisien, le lieu de l'intranquillité perpétuelle, qu'il a trouvé, à l'instar de **Keziah Jones**, tout l'espace nécessaire à sa voix chaude et ces douces mélodies. Son premier album *Yellow* est une pépite; il place **Hugo Barriol** dans le beau cousinage d'un **Piers Faccini**.

GABRIEL SAGLIO

15h *La halle*

Après avoir exploré l'Afrique mandingue dans son précédent album, *Le chant des rameurs*, **Gabriel Saglio** poursuit son voyage et s'intéresse cette fois-ci aux musiques lusophones. Au gré de son nouvel album *Lua* , il navigue, avec sa bande d'ambianceurs, le long des rivages du Cap Vert, de l'Angola ou de la Guinée-Bissau. La chanteuse **Mayra Andrade**, le musicien angolais **Bonga** et le batteur **Cyril Atteƒ** l'ont rejoint dans cette aventure. **Dominique A**, lui, a apporté les textes d'une ou deux chansons. Chaleureux, chaloupé et humaniste, voilà comment **Gabriel Saglio** a rêvé ce nouveau spectacle qui fera monter la température sous la Halle de Lignières.

20h30 *Les Bains-Douches*

JULES BOX

Deux équipes : les bleus contre les rouges. Des capitaines d'équipe munis d'un buzzer. Et deux arbitres : Maitre Vince et Maitre Chon. C'est ainsi que commence ce quizz géant qui nous permettra de replonger dans le répertoire musical des 50 dernières années ! De **George Brassens** à **Daniel Balavoine**, en passant par **Clara Luciani** : il faudra faire feu de tout bois ! En chef d'orchestre et animateur de haute volée, le chanteur **Jules** mène ce spectacle avec une énergie incroyable dans une mise en scène branchée sur 100.000 volts. Du rire, des défis, de la danse, de la folie… idéal pour fêter tous ensemble notre 30e édition. **Avant quelques surprises en fin de soirée.**

MERCI !

Merci à tous nos contributeurs ! Grâce à vous, et au terme d'une formidable mobilisation, le projet **«Dis la chanson, t'as pas 100 bals ?»** se concrétise dès cette 30e édition, avec l'organisation d'un bal gratuit, le mercredi 25 mai sous la halle avec le groupe «made in Berry» : **La Machine** ! Merci aux équipes de l'AD2T et de Kiss Kiss Bank Bank pour leur accompagnement chaleureux et opiniâtre.
Merci encore à toutes et à tous de votre confiance !

ADDA CYRIL / ALLOU BERNARD ET EVELYNE / ASKAMP DÉSI / AUBAILLY VÉRONIQUE
AUDEBERT COLETTE / BAILLY CYRIL BAUDON ALAIN ET MADO / BEAUVALLET CATHY
BERRALDACCI FRANÇOIS / BERRY BURO / BESSONNARD CÉLIA / BORTOLOTTI MARC
BOTTA OLIVIER BOUCHAREU OTTILIE / BOUQUIN BERNARD / BOUILLAGUET CATHERINE
BOUTEVILLAIN-REYNE STÉPHANIE / BREL STÉPHANE ET ISABELLE / BRULET GENEVIÈVE
BRUZAT ELOÏSE / CANON VIRGINIE / CARRE FRANÇOIS / CHAGNON MARIA / CHANTÔME CÉLINE
CHARRET SÉVERINE / CHARTIER BRUNO / CHOUKROUN-TARDIF EVE / CLAVIER AGNÈS
DÉPÉE CHRISTIANE / DÉPÉE SYLVAIN / DÉPÉE THOMAS / DLUGOSZ RICHARD / DRI SYLVIE
DUBREUIL VIOLETTE / DUPLAIX NICOLE / DUVERGER CÉCILE / FALGOUX MARIE-CHRISTINE
FERRY-WILCZEK ARMANDE / FRELAT ISABELLE / GASAU PIERRE / GELUGNE FLORE
GILBERT FRANCK / GIRAUDO ALESSANDRA / GUILLOU RAPHAËL / JARRY VÉRA
JUNON MICHEL / L'HIRONDELLE / LAPLANE ELISABETH / LE CLECH GWENAËLLE
LE GUYADER NADÈGE / LEBIGRE VÉRONIQUE / LES TROIS ROIS / LHERON NICOLE ET BERNARD
LUCAS BRIGITTE / LUCAS BASTIEN / LUCAS CLÉMENT / LUNEAU FABIENNE / MABIRE CORALINE
MAJOREL JACQUELINE / MARCHAND NICOLE / MARCHET ANNIE / MARCHET FLORENT
MARECHAL DENIS / MAROIS MÉLANIE / MASSON PAULE / MESEGUER ERIC
MICHAULT VÉRONIQUE / MONTAGNÉ ANNE-SOPHIE / OLAIZOLA ALAIN / OLIMPIO ANNE
PHARMACIE VERDURON / PEIGNEY CAROLINE / PIERRE ALEXIS / PIGEAT JACK / PIROT ELIANE
PIROT YANNICK / PRIOUL JEAN-BAPTISTE / PROUST SOPHIE / RAIMBAULT JEAN-LUC
RESMOND MONIQUE / RIBEIRO LOÏC / RICHARD FANNY / RIGAULT MONIQUE
RILLARD JULIETTE / ROCHET DANIEL / ROGUET CLAUDINE / RONCIER CHARLES
ROYER ODILE / SABROUX JOHANA / SALVETTI PHILIPPE / SANDER TIPHAINE / SAUZET ÉMILIE
SEGELLE PASCALE / TERRIER VÉRONIQUE / TESSIER MARIE-NOELLE / TRYAGAIN NÉPHY
VERRON FLORENCE / ZOLADZ MICHEL

AU JOUR LE JOUR...

Les petits bonus, les « à-côté », le off ! En plus d'une expo de *James Andanson* à découvrir dès le 26 avril, Les Bains Douches accueillent pendant le festival une illustratrice, une photographe et des journalistes qui vous transmettront toute la richesse de cette 30e édition. A travers leur regard unique, suivez les événements au jour le jour aux Bains Douches, qui ouvrent leurs portes et laissent passer les courants d'air artistiques...

EXPOSITION ***JAMES ANDANSON: LA RAGE EN PLUS***

Après dix mille reportages à travers le monde et des milliers de personnalités photographiées, c'est la ville de Lignières que **James Andanson**, surnommé «le photographe des stars», choisit pour y élever des vaches charolaises en 1980 ! Il continuera son métier jusqu'à sa mort en 2000 et laissera derrière lui des portraits cultes (Sheila, Simone Veil, Michelle Morgan, Gilbert Becaud et tant d'autres...), et le souvenir d'un charmeur inépuisable, drôle et passionné.

ATELIER DESSIN « À PLEINES DENTS » **CATHY BEAUVALLET**

Voilà 20 ans maintenant que **Cathy Beauvallet** arpente et observe les scènes et coulisses du festival... Du coup d'œil au coup de crayon, elle saisit les artistes, bénévoles et spectateurs sur le vif ! Vous n'êtes pas à l'abris de vous faire croquer... et de faire croquer vos enfants !
> Atelier gratuit ouvert aux 6-14 ans / réservations au 02 48 60 19 11

REPORTAGE PHOTOS **MARYLÈNE EYTIER** ***AU BON DÉCLIC***

«Marylou» connaît la chanson ! De salles de concert en festivals, elle traque l'artiste en scène pour en révéler l'énergie et l'émotion, *vers l'infiniment vrai* (Catherine Ringer). Son Bon Déclic accompagnera chaque concert de cette 30e édition, et en restituera les vibrations dans le hall des Bains Douches ! > *www.aubondeclic.com*

JOURNAL REPORT'AIR **LE PETIT JOURNAL DE L'AIR DU TEMPS**

L'équipe du Centre de la Presse, installé à Maisonnais, revient sillonner les rues de Lignières, les différentes scènes du festival et bien sûr ses coulisses ! Trois éditions de Report'air dévoileront des billets d'humeur, des interviews et des reportages pour vivre le festival autrement. Des images exclusives sont à retrouver également sur la chaîne Youtube de Report'air !

L'AIR DU TEMPS À L'EHPAD **>JEUDI 26 MAI – 15H**

Pas supplémentaire vers un retour à la normale : après trois ans d'absence, les artistes « fil rouge » vont à nouveau rendre visite aux résidents de l'EHPAD Les Rives de l'Arnon. Un moment privilégié plein de tendresse et d'émotion concocté par Julie Rousseau et Bastien Lucas.

INFORMATIONS PRATIQUES

RÉSERVATIONS

Billetterie ouverte du **lundi au vendredi de 9h à 12h30** et **de 14h à 18h30** (sauf le vendredi 17h30).
Du 25 au 28 mai : billetterie ouverte **de 10h à 23h**.

Réservation obligatoire pour tous les spectacles :
02 48 60 19 11 / **reservations@bainsdouches-lignieres.fr**

Billetterie en ligne sur **lesbainsdouches.maplace.fr**

Vous pouvez dores et déjà retirer vos billets à l'accueil-billetterie des Bains-Douches.
Règlement à l'ordre des Bains Douches adressé à :
Les Bains Douches, place Anne Saint Sylvestre, 18160 Lignières
Chèque, Carte Bancaire, Lignière (monnaie locale), chèque vacances et Yep's acceptés.

HÉBERGEMENT

Gîtes, chambres d'hôtes, hôtels...
Renseignements et réservations auprès de l'Office de Tourisme de Lignières
au **02 48 60 20 41** ou **lignieresenberry-tourisme.fr**

COVOITURAGE

Venir à plusieurs, c'est toujours plus sympa ! Si vous le souhaitez, nous vous mettrons en relation avec d'autres spectateurs proposant du covoiturage. Merci de le préciser au moment de votre réservation.

RESTAURATION

Café du Commerce Place Roger Salengro / 02 48 60 02 38
Crêperie La Galtouère 24 Grande rue / 02 48 60 01 27
La Fontaine des Amis 47 Grande rue / 02 48 60 28 87
L'Auberge du château 73 rue Aristide Briand / 06 45 23 25 00

Crédits photos Julie Rousseau et Bastien Lucas ©Alice Daguzé / Keren Ann ©Lior Keter / La Machine ©Julien Guezennec / Mes Souliers Sont Rouges ©Maud Photo / Marcia Higelin ©Olivier Allard / Baptiste W. Hamon / François Puyalto ©Aglaé Bory / Yves Jamait ©Stephane Kerrad / Lonny ©Shanti Masud / Alexis HK ©Souffle / Hugo Barriol ©DR / Gabriel Saglio ©Benjamin Guillement / Jules Box ©DR

Conception graphique www.alexispierre.com / 06.22.34.80.78
Les Bains-Douches Licences n° 1-007079 / 2-007083 3-007138

CHER LOIRET NIÈVRE

AGENCE DE LIGNIÈRES

13 RUE JEAN JAURÈS, 18160 LIGNIÈRES

Toute une équipe pour vous accompagner et vous conseiller dans vos projets.

POUR NOUS JOINDRE : 02 48 30 27 27

**Appel non surtaxé. Coût selon opérateur. Du lundi au vendredi de 8h45 à 17h45 et le samedi jusqu'à 16h.*

ca-centreloire.fr**

exprimez-vous.ca-centreloire.fr**

facebook.com/CreditAgricoleCentreLoire**

AGIR CHAQUE JOUR DANS VOTRE INTÉRÊT ET CELUI DE LA SOCIÉTÉ

CENTRE LOIRE

**Coût selon fournisseur d'accès

La Caisse Régionale de Crédit Agricole Mutuel Centre Loire, société coopérative à capital et personnel variables, agréée en tant qu'établissement de Crédit, dont le siège social est situé 8 Allée des Collèges, 18000 BOURGES, immatriculée au Registre du Commerce et des Sociétés de BOURGES, sous le numéro 398 824 714, Inscrit à l'ORIAS sous le n° 07009045 en qualité de courtier d'assurance, Titulaire de la carte professionnelle Transaction, Gestion Immobilière et syndic numéro CPI 1801 2021 000 000 001 délivrée par la CCI du Cher, bénéficiant de Garantie financière et Assurance Responsabilité Civile Professionnelle délivrées par CAMCA 53 rue de la Boétie 75008 PARIS

PARTENAIRES

L'association Les Bains-Douches, organisatrice du festival, bénéficie du précieux concours de l'État, des collectivités territoriales et de partenaires professionnels :

ÉGALEMENT ASSOCIÉS À LA 30E ÉDITION DU FESTIVAL

DES ENTREPRISES DANS L'AIR DU TEMPS

LA RÉGION
CENTRE-VAL DE LOIRE

PARTENAIRE DU FESTIVAL
L'AIR DU TEMPS

Du 25 au 28 mai 2022

LA RÉGION CENTRE VAL DE LOIRE TERRE DE FESTIVALS

Plus qu'une Région, une chance pour la culture

www.centre-valdeloire.fr

YEPS
LE PASS DES JEUNES EN CENTRE-VAL DE LOIRE

Région Centre-Val de Loire